

公 売 公 告 兼 見 積 価 額 公 告

静地機第 49-K1-2 号
令和 8 年 4 月 14 日

静岡地方税滞納整理機構
広域連合長 鈴木 康久



標記のことについて、下記のとおり差押え財産の公売をしますので、国税徴収法（昭和34年法律第147号）第95条および第99条の規定により、公告します。

公 売 財 産	売却区分 番号	名称、性質、所在、地上権等の内容、その他	数 量	公売保証金 円	見 積 価 額 円
		別紙のとおり			
公 売 の 方 法 日 時	入札	インターネット公売による期間入札			
	参加申込期間	令和 8 年 4 月 14 日	午 前 1 時 00 分	から	
		令和 8 年 4 月 27 日	午 前 11 時 00 分	まで	
	入札期間	令和 8 年 5 月 11 日	午 前 1 時 00 分	から	
		令和 8 年 5 月 18 日	午 前 1 時 00 分	まで	
	開 札	令和 8 年 5 月 18 日	午 前 1 時 00 分		
公 売 場 所	KSI官公庁オークション URL https://kankocho.jp				
最高価申込者の決定日時	令和 8 年 5 月 18 日	午 前 2 時 00 分			
売却決定日時	令和 8 年 6 月 8 日	午 前 10 時 00 分			
売却決定場所	静岡地方税滞納整理機構				
買受代金納付期限	令和 8 年 6 月 8 日	午 前 2 時 30 分			
買受人についての 資格その他の要件	インターネット公売システム上に掲載する静岡地方税滞納整理機構 インターネット公売ガイドラインのとおり				
そ の 他	別紙（その他の公売条件）のとおり				
備 考	<p style="text-align: center;">配当を受ける者の権利の申出について</p> <p>この公売財産の換価代金について配当を受けることができる質権、抵当権、先取特権、留置権等の権利を有する者は、売却決定日の前日までに債権現在額申立書により、その内容を静岡地方税滞納整理機構広域連合長に申し出て下さい。</p> <p>なお、債権現在額申立書の用紙は当機構に用意してあります。</p>				

- 15 公売保証金の提供期限等については、当機構から参加申込者へ通知します。
- 16 開札場所は KSI 官公庁オークションです。
- 17 最高価申込者の決定場所は KSI 官公庁オークションです。
- 18 開札の結果、最高価申込者となるべき者が 2 人以上ある場合にこれらの者に更に入札（以下「追加入札」という。）をするときにおける追加入札の方法はインターネット公売による期間入札で行います。追加入札の場所、開札場所、最高価申込者の決定の場所は KSI 官公庁オークションです。追加入札の売却決定場所は静岡地方税滞納整理機構です。
- 19 次順位による買受けの申込みは、KSI 官公庁オークションにおいて、最高価申込者の決定後直ちに行います。
- 20 買受代金納付期限は、地方税法第 19 条の 7 第 1 項ただし書その他の法律の規定に基づき滞納処分の続行の停止があった場合を除き、公売公告兼見積価額公告に記載のとおりです。

【公売財産別紙】

1 売却区分番号	第 0712F004号
2 見積価額 (最低公売価格)	金 3,970,000円
3 公売保証金	金 400,000円
4 数量	1
5 財産の表示	

・不動産の表示 (登記簿の表示による)

(土地の表示)

主である建物の表示

不動産番号 0809000625337
所在 牧之原市静波字坊久 685番地3
家屋番号 685番3
種類 居宅作業所
構造 木造瓦・亜鉛メッキ鋼板葺2階建
床面積 1階 147.49 平方メートル
2階 98.46 平方メートル

土地の表示

不動産番号 0809000623729
所在 牧之原市静波字坊久
地番 685番3
地目 宅地
地積 300.52 平方メートル

不動産番号 0809000623743
所在 牧之原市静波字坊久
地番 695番2
地目 宅地
地積 17.14 平方メートル

・公法上の規制

都市計画区域：非線引き都市計画区域

用途地域：第二種住居地域

指定建ぺい率：60%

指定容積率：200%

その他 : 建築基準法22条区域
屋外広告物規制地域（第一種普通規制地域）
盛土規制法（宅地造成等工事規制地域）
日影規制は建築基準法別表第四（に）欄の（一）の規制
牧之原市土地利用事業の適正化に関する指導要綱等

・画地

間口約6m、奥行約40m、規模317.66㎡（登記数量）、地形は不整形。
南東側接面道路、北西側接面道路（里道）とはほぼ等高、北東側、北西側及び南西側
隣接地とは対象不動産が等高～約0.5m低く一部擁壁が設置されている。

・地勢

地勢はほぼ平坦。地質及び地盤は、静岡県統合地理情報システムの地形地質情報マップによると、対象地周辺地域の地質は礫・砂礫質地盤および泥砂礫質地盤であり普通程度と把握。また、実地調査の結果、利用上の制約となる事項の存在は確認できなかったことから、地域内において標準的。

・接道状況

南東側幅員約6m舗装市道（静波5号線）、北西側（一部）幅員約1m舗装里道。

・供給処理施設

電気、上水道整備済み。また、通常の情報通信基盤も整備済み。

・諸施設との概略の関係位置

J R 東海道本線島田駅から南東方約16km（道路距離）

東名高速道路吉田ICから南西方約9km（道路距離）

なお上記の他、静鉄バスの静波三丁目バス停から東方へ約70mに位置する。

6 公売財産の概要

- (1) 地目、地積、床面積等は登記簿によります。
- (2) 公売財産の建物については築後相当年数を経過しており、損耗が見られる箇所があります。
- (3) 公売財産内には、多数の動産類が残置されています。静岡地方税滞納整理機構は動産類の処理に責務を負いません。公売財産の所有権移転後の問題解決はすべて買受人の責務において行ってください。
- (4) 境界については、買受人が隣地所有者と協議してください。
- (5) 再建築にかかる各規制、制限などについては、買受人において許認可権者に確認して

ください。

- (6) 公売財産は本件所有者が占有しています（令和8年2月13日現在）。
- (7) 公売は現況有姿により行います。
- (8) 図面等は現況と異なる場合があります。また写真等の枠線は目安であり正確な境界ではありません。
- (9) 公売財産については、あらかじめその現況（権利関係等）及び関係公簿等を自身で確認して買受申込みをしてください。なお、下見会は行いません。
- (10) 静岡地方税滞納整理機構は、公売財産引渡しの義務を負いませんので、占有者、使用者等に対して明け渡しを求める場合や、建物・敷地内の残置物、樹木、動産類等の処分、越境物の処理については、買受人の責務において行ってください。
- (11) 静岡地方税滞納整理機構は、公売財産の種類又は品質に関する不適合についての担保責任等を負いません。公売財産の所有権移転後の問題解決はすべて買受人の自己責任で行ってください。
- (12) 土壌汚染やアスベスト等に関する専門的な調査は行っていません。
- (13) 電気、上下水道、ガス等の引き込みに要する経費は買受人の負担となります。
- (14) 売却手続を中止することがありますので、事前に手続中止の有無をお問い合わせください。
- (15) 権利移転に伴う費用（移転登記に係る登録免許税、登記嘱託書の郵送料等）は買受人の負担となります。
- (16) 公売財産の売却決定は、最高価申込者に係る入札価額をもって行います。
- (17) 財産の表示が複数物件の場合は、その財産は一括での売却となります。
- (18) 暴力団員等に該当しないことの陳述書等の提出が必要となります。

不動産公売の入札に参加を希望する方（法人である場合にはその代表者）は、国税徴収法第99条の2の規定に基づき、静岡地方税滞納整理機構に陳述書等を提出しなければ入札できません。また、次のいずれかの免許又は許可を受けている場合は、そのことを証する書類の写しを提出してください。

- ・宅地建物取引業法（昭和27年法律第176号）第3条第1項の免許
- ・債権管理回収業に関する特別措置法（平成10年法律第126号）第3条の許可

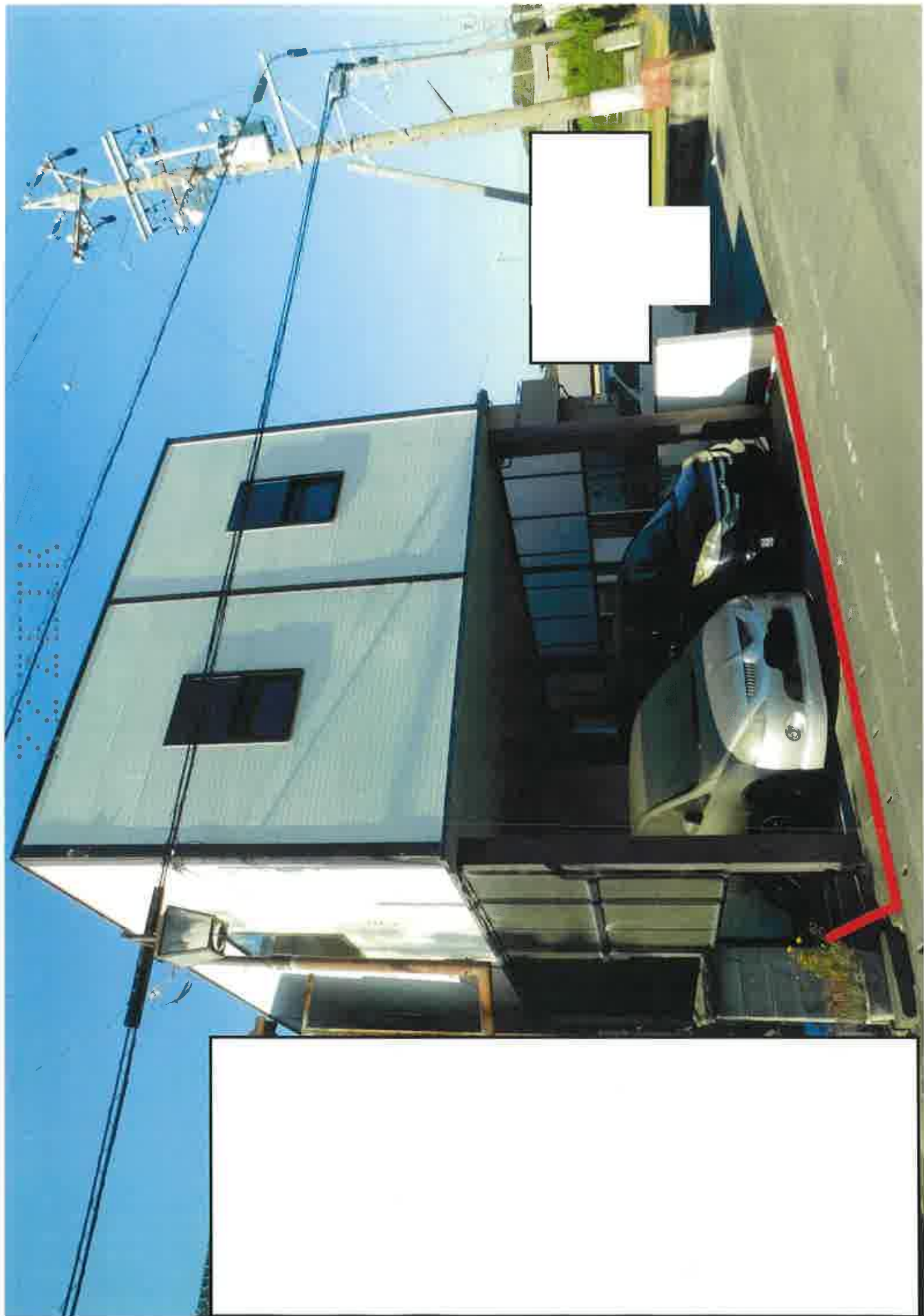



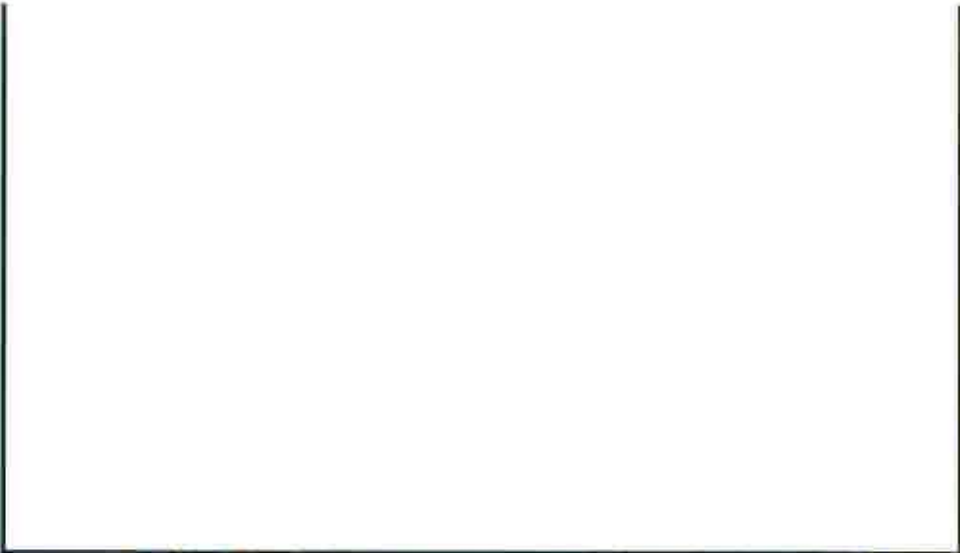

XXXXXX

公用

登記年月日：平成6年8月15日

各階平面図 266528

建築物図面
○各階平面図

家屋番号	685-3
建物の所在	静岡県静岡市駿河区久保685番地3

これは図面に記録されている内容を証明した書面である
 令和7年11月21日
 静岡地方裁判所支部

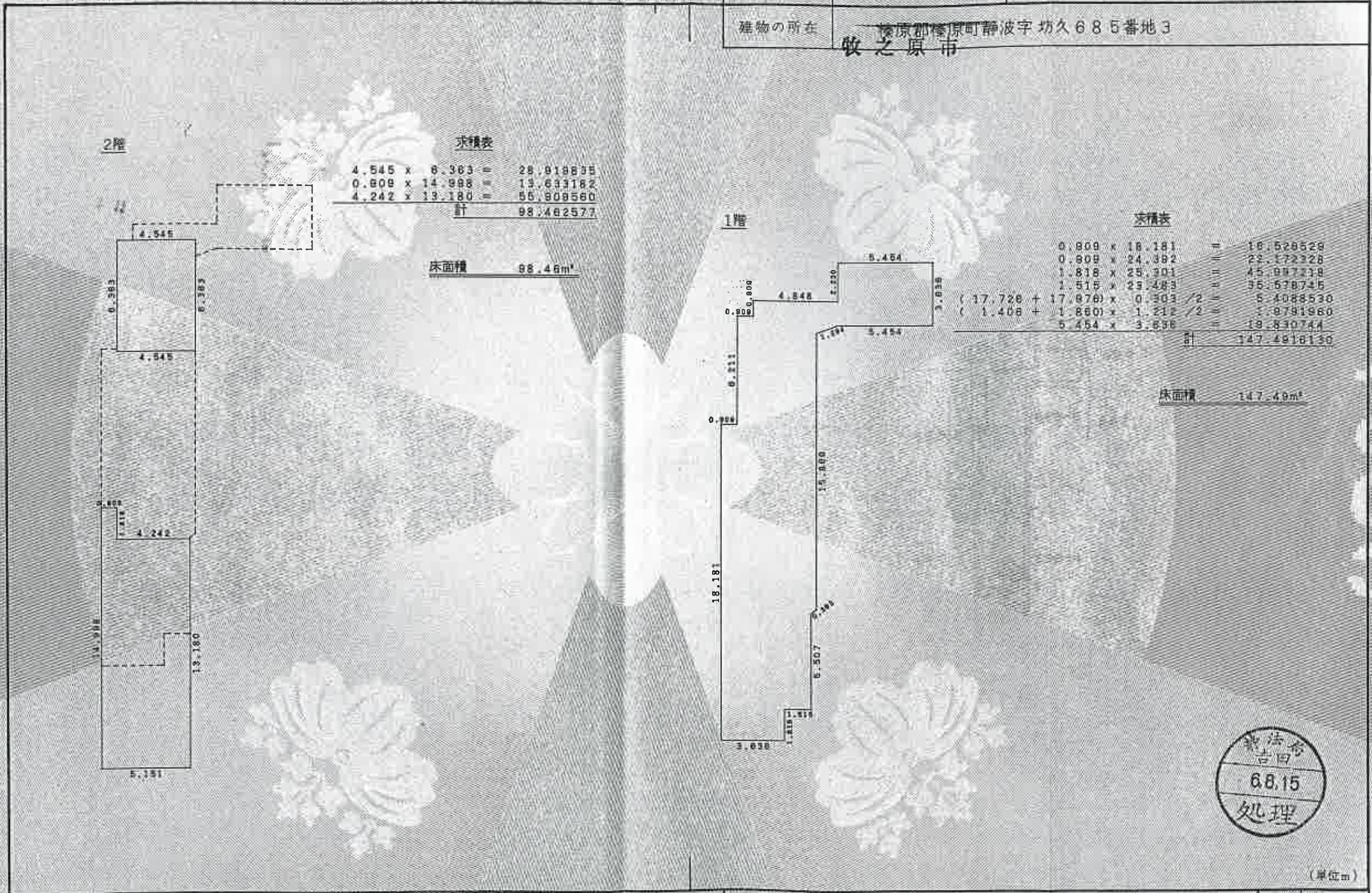

静岡県土地家屋調査士会会員指定用紙



縮尺 1/250		縮尺 1/250	
----------	--	----------	--

登記年月日：平成6年8月15日

368527

各階平面図

建築物図面
各階平面図

家屋番号

885-3

建物の所在

榛原郡榛原町静波字坊久685番地3
牧之原市

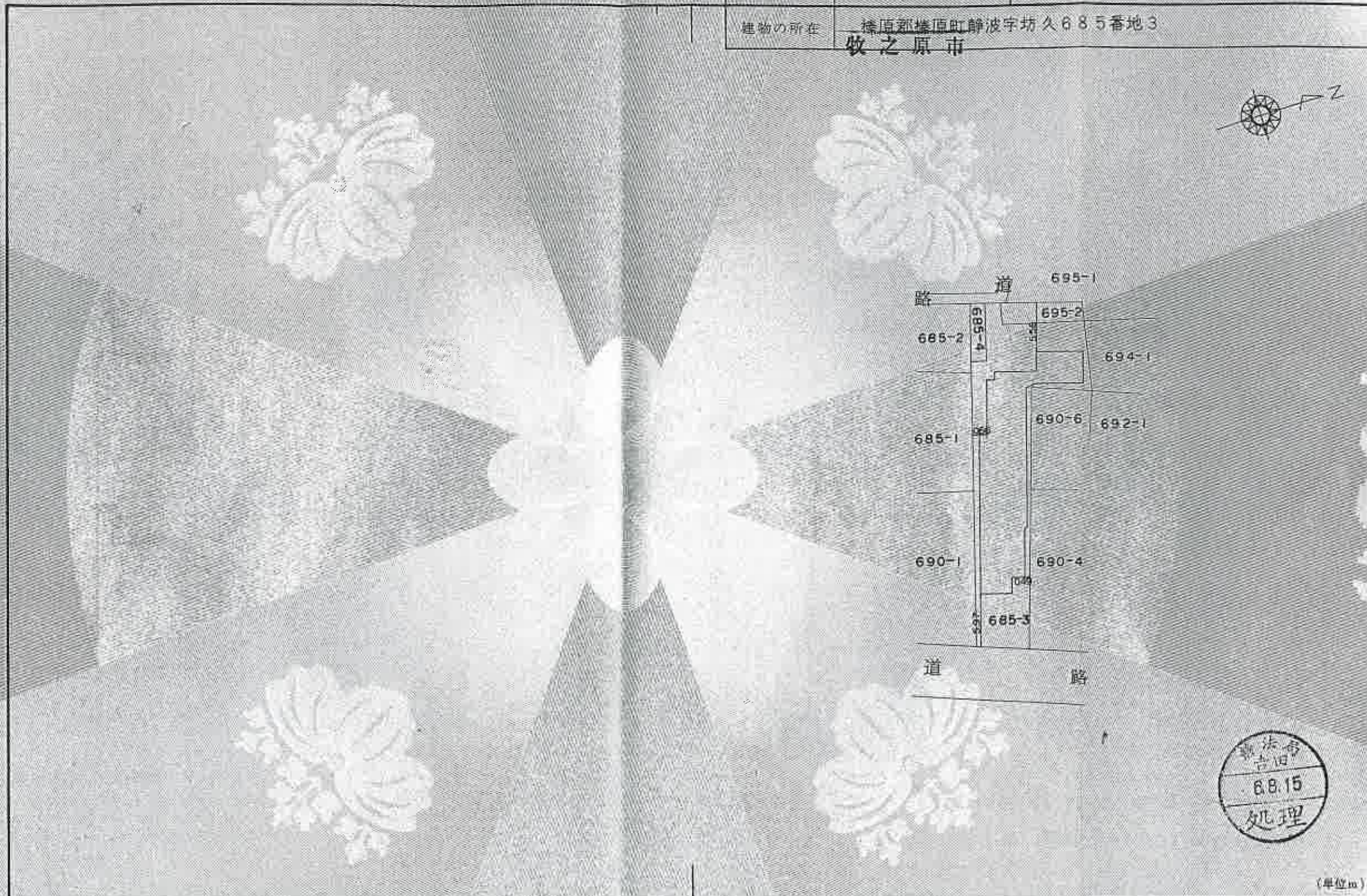

(単位m)

縮尺 1/

縮尺 1/500

これは図面に記録されている内容を証明した書面である。
令和7年11月21日
静岡地方方法務局藤枝支局

静岡県土地家屋調査士会会員指定用紙



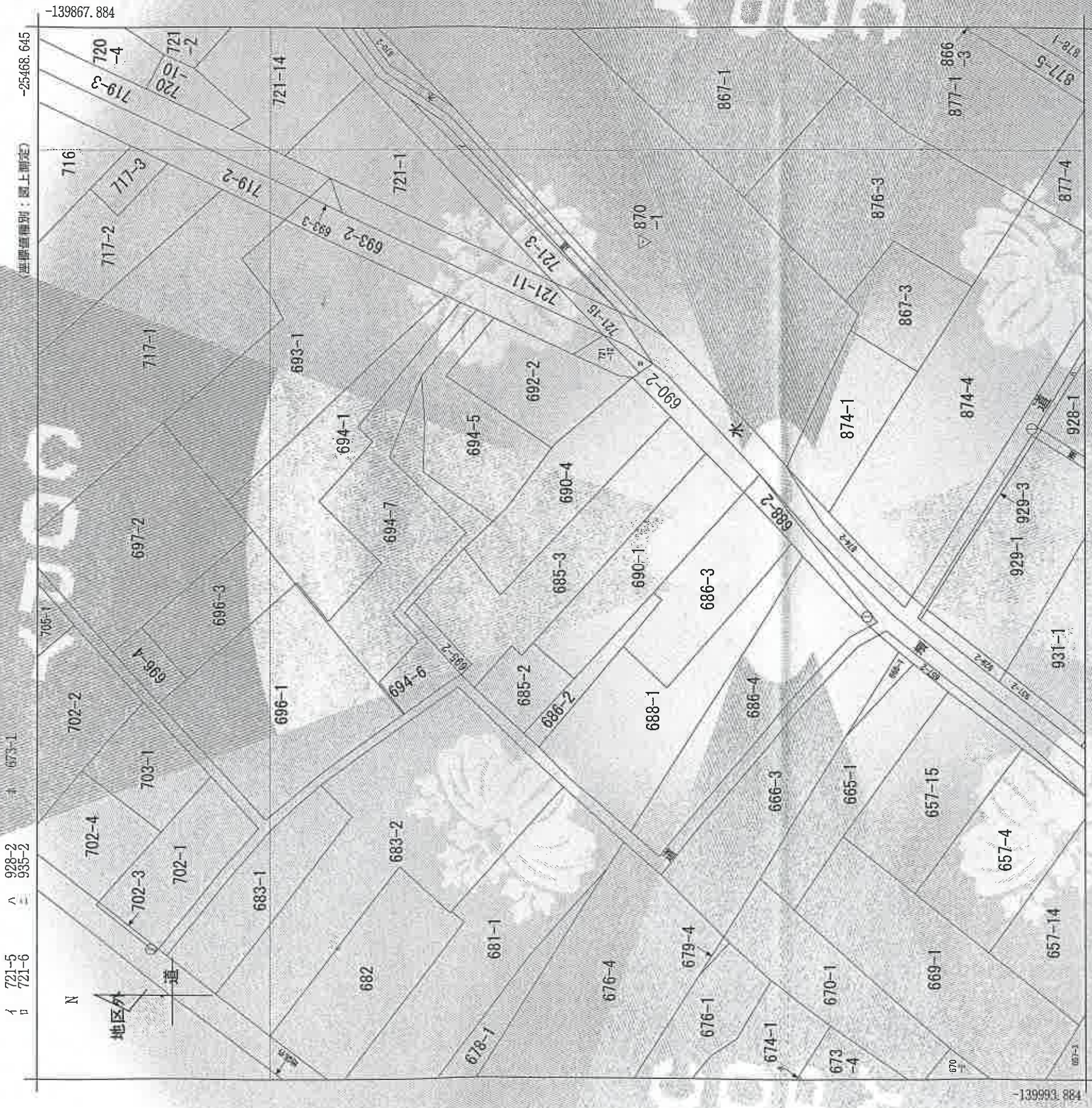

静波
地番区域見出

(基準値補正: 図上測定)

請求部分	所在	牧之原市静波字坊久		地番	685番3	種類	地籍図
出力縮尺	精度区分	甲二	原標系番号又は記号	分類	地図(法第14条第1項)		
作成年月日	平成6年3月	備付年月日(原図)	補記事項				

これは地図に記録されている内容を証明した書面である。

令和7年11月21日
静岡地方方法務局藤枝支局

